

Lotto A5
Localita': Cerqueto/Mariottella
Foglio n. 15



Foto Aerea



Prg-Vigente

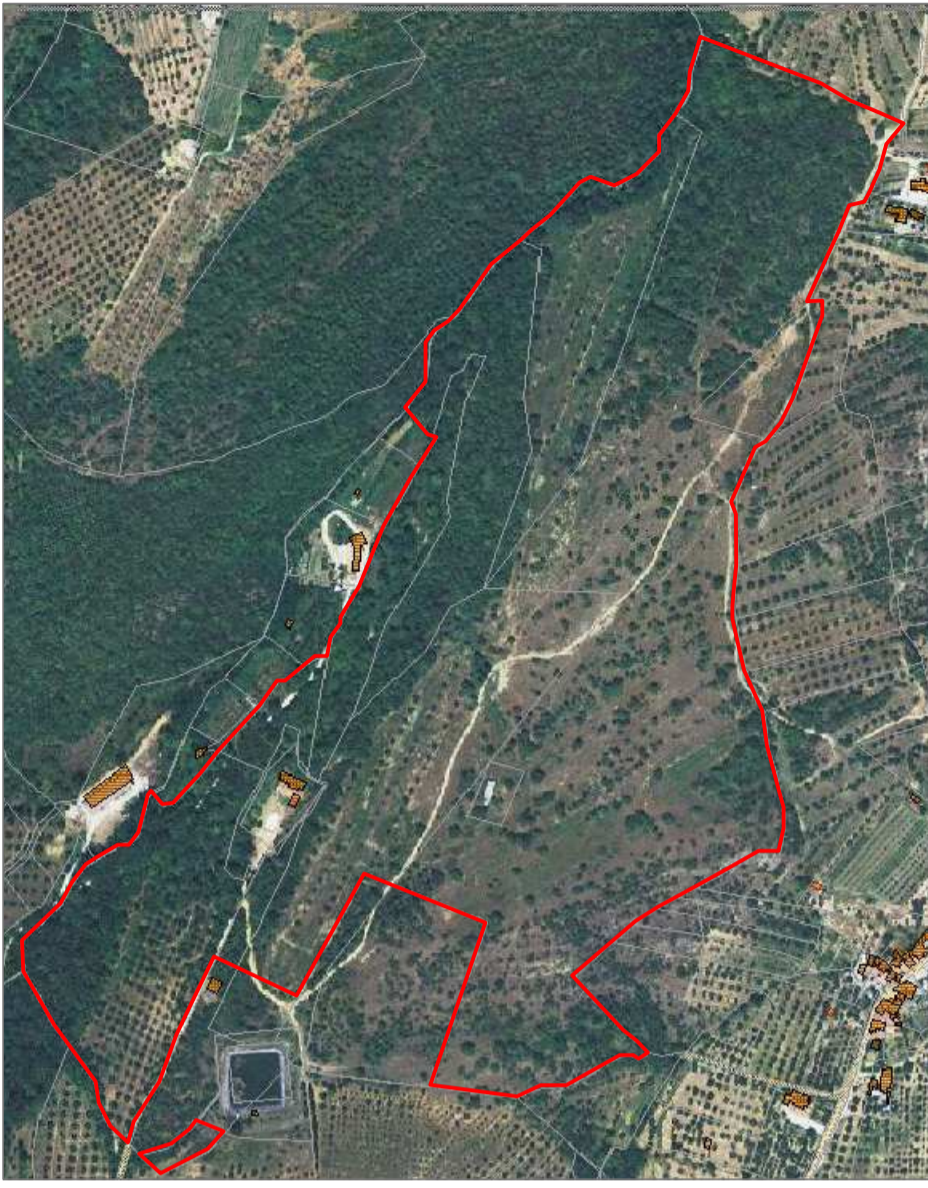

Prg-Adottato

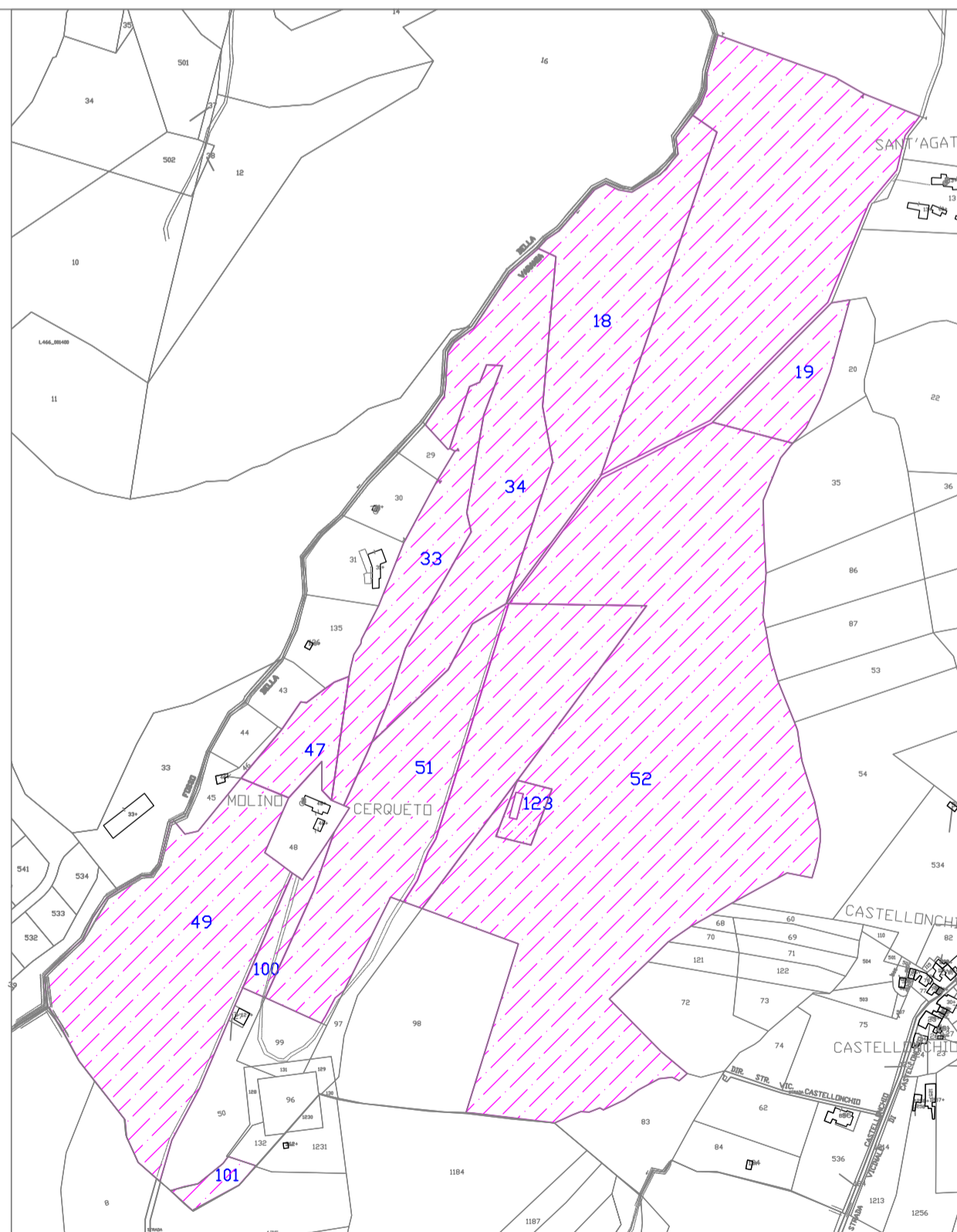

Lotto A5
Localita': Cerqueto/Mariottella
Foglio n. 15

La parte boschiva viene concessa in affitto per il solo scopo della raccolta dei prodotti di sottosuolo. L'affittuario dovrà garantire la guardiana e la manutenzione. Per detti ambiti il canone di affitto è quietanzato con i lavori di guardiana e manutenzione di cui sopra per un importo di € 10,00 ad ettaro. L'eventuale necessità di taglio periodico sarà valutata di volta in volta previa autorizzazione dell'Amministrazione, sentiti gli enti competenti sovracomunali con adeguata stima agroforestale per stabilire il valore commerciale del taglio stesso.

LOTTO A5 - Foglio 15 - Cerqueto / Mariottella																				
N	DATI IDENTIFICATIVI			DATI CLASSAMENTO			DIRITTI E ONERI REALI		VINCOLO BOSCHIVO			TIPOLOGIA COLTURE IN MQ. DA S.I.A.N. (Sistema Informativo Agricolo Nazionale)								
	n	foglio	part	sub	partita	qualita'	classe	area in mq	quota possesso	SI	NO	PARTE	seminativo	sem. arborato	olivo	vite	vivaio	tare / incolto	bosco	pascolo arb.
1	15	18			1920	seminativo arborato	4	22180	1000/1000					14929					7251	
2	15	19				uliv-semin	3 4	5330	1000/1000						1033			291	287	3719
3	15	33						10961	1000/1000									10961		
4	15	34				bosco alto	2	20380	1000/1000										20380	
5	15	47						4157	1000/1000						907			396	2854	
6	15	49						31474	1000/1000									31474		
7	15	51						34872	1000/1000									34872		
8	15	52			3443	pascolo cespuglioso	1	132760	1000/1000									659	29347	102754
9	15	100						2311	1000/1000									2311		
10	15	101			3443	pascolo cespuglioso	1	1110	1000/1000											1110
11	15	123				area rurale		1450	1000/1000									236		1214
SOMMANO LOTTO A5 MQ								266985		Totali parziali			14929	1940			81200	60119	108797	